



SEGi
University

Towards
R4.0

马来西亚世纪大学 博士招生简章





SEGi
University

Towards
R4.0

管理学哲学博士学位
Doctor of Philosophy (Management) by Research

1.	课程介绍	<p>世纪所开办的管理学哲学博士学位课程高度侧重于商务专业领域上的研究或学术原创文献。这项课程为透彻了解理论基础及实践应用的思维奠下坚实根基，以系统化的方式将定量与定性技术用于解决商务相关课题。</p> <p>世纪大学管理学哲学博士学位课程的宗旨在于培育在科研上驾轻就熟并且拥有高水平的研究与分析技术的教职学者。</p> <p>此课程进一步的增强学生们在攻读硕士时所学习到的知识，技术与能力，最终让博士候选人有能力独当一面，进行独立科研。课程中透过传统课堂、研讨会、独立研究、考试、撰写研究报告、工作坊、简报呈现以及论文加强学生们的专业知识与技术。</p> <p>在世纪大学报读这项课程的学生们可以在下述领域中，选择其一进行专研：金融、会计、人力资源管理、组织行为、战略管理、工商管理，市场行销与运营管理。</p>		
2.	课程设置	<table border="0" style="width: 100%;"> <tr> <td style="width: 50%; vertical-align: top;"> <u>第一学年</u> <u>第三学年</u> 高级定量研究方法 研究与论文 高级定性研究方法 研究与论文 </td> <td style="width: 50%; vertical-align: top; text-align: center;"> <u>第二学年</u> 研究与论文 </td> </tr> </table>	<u>第一学年</u> <u>第三学年</u> 高级定量研究方法 研究与论文 高级定性研究方法 研究与论文	<u>第二学年</u> 研究与论文
<u>第一学年</u> <u>第三学年</u> 高级定量研究方法 研究与论文 高级定性研究方法 研究与论文	<u>第二学年</u> 研究与论文			
3.	开课日期	<p>常规班：2月，6月，7月，9月 集中授课班：1月，6月</p>		
4.	学制	<p>3年 - 6年</p>		



5.	入学要求	<p>1. 相关领域的硕士学位</p> <p>2. 论文方向约 1,000 - 1,500 字</p> <table border="1" data-bbox="500 352 1325 915"> <tr><td>1</td><td>Digital Marketing</td><td>数码营销</td></tr> <tr><td>2</td><td>Human Capital</td><td>人力资本</td></tr> <tr><td>3</td><td>Social Entrepreneurship</td><td>社会创业</td></tr> <tr><td>4</td><td>Knowledge Management</td><td>知识管理</td></tr> <tr><td>5</td><td>Green Supply Chain Management</td><td>绿色供应链管理</td></tr> <tr><td>6</td><td>Leadership</td><td>领导</td></tr> <tr><td>7</td><td>Fintech Technology</td><td>金融科技</td></tr> <tr><td>8</td><td>Corporate Governance</td><td>公司治理</td></tr> <tr><td>9</td><td>New Media Management</td><td>新媒体管理</td></tr> <tr><td>10</td><td>Block Chain Technology</td><td>区块链科技</td></tr> <tr><td>11</td><td>Work From Home Culture</td><td>居家办公文化</td></tr> <tr><td>12</td><td>Covid 19 Crisis</td><td>新冠病毒危机</td></tr> </table> <p>3. 英语要求（开课之前，必须提交以下其中一个考试成绩）</p> <table border="1" data-bbox="500 995 1349 1608"> <tr><td>欧洲语言共同参考框架 CEFR</td><td>CEFR Mid B2</td></tr> <tr><td>雅思 IELTS</td><td>6.0</td></tr> <tr><td>剑桥领思 Cambridge English Qualifications and Tests (Linguaskill)</td><td>169</td></tr> <tr><td>MUET</td><td>Band 4</td></tr> <tr><td>托福 TOEFL iBT</td><td>60</td></tr> <tr><td>Pearson Test of English (PTE)</td><td>59</td></tr> </table>	1	Digital Marketing	数码营销	2	Human Capital	人力资本	3	Social Entrepreneurship	社会创业	4	Knowledge Management	知识管理	5	Green Supply Chain Management	绿色供应链管理	6	Leadership	领导	7	Fintech Technology	金融科技	8	Corporate Governance	公司治理	9	New Media Management	新媒体管理	10	Block Chain Technology	区块链科技	11	Work From Home Culture	居家办公文化	12	Covid 19 Crisis	新冠病毒危机	欧洲语言共同参考框架 CEFR	CEFR Mid B2	雅思 IELTS	6.0	剑桥领思 Cambridge English Qualifications and Tests (Linguaskill)	169	MUET	Band 4	托福 TOEFL iBT	60	Pearson Test of English (PTE)	59
1	Digital Marketing	数码营销																																																
2	Human Capital	人力资本																																																
3	Social Entrepreneurship	社会创业																																																
4	Knowledge Management	知识管理																																																
5	Green Supply Chain Management	绿色供应链管理																																																
6	Leadership	领导																																																
7	Fintech Technology	金融科技																																																
8	Corporate Governance	公司治理																																																
9	New Media Management	新媒体管理																																																
10	Block Chain Technology	区块链科技																																																
11	Work From Home Culture	居家办公文化																																																
12	Covid 19 Crisis	新冠病毒危机																																																
欧洲语言共同参考框架 CEFR	CEFR Mid B2																																																	
雅思 IELTS	6.0																																																	
剑桥领思 Cambridge English Qualifications and Tests (Linguaskill)	169																																																	
MUET	Band 4																																																	
托福 TOEFL iBT	60																																																	
Pearson Test of English (PTE)	59																																																	



6.	毕业要求	<ol style="list-style-type: none"> 1. 通过论文及答辩 2. 不需对外发表 3. 没有平均学分绩点要求 4. 论文字数：80,000 - 100,000 字 5. 答辩：内部审核员：1 位，外部审核员：2 位
7.	延期博士课程	<p>不超过 6 年完成课程 第四年开始每 6 个月收取一次延期费用</p> <p>延期费用为 RM 3,000</p>
8.	学位认可	<ul style="list-style-type: none"> - 由世纪大学颁发授予的学位证书 - 此课程符合马来西亚学术资格鉴定机构（MQA）要求





SEGi
University



2022 年 管理学哲学博士学位 学费

项目	马币 (RM)	美金 (USD)
国际学生入学申请费	500	125
注册费	500	125
签证费	2,150	538
国际学生行政费与手续费	6,800	1,700
押金	300	75
第一学年设施费	3,000	750
第一学年学费	19,460	4,865
第二学年设施费	4,000	1,000
第二学年学费	19,440	4,860
第二年续签费	1,000	250
第三年续签费	1,000	250
总额	58,150	14,538

注：所有收费均以马币（令吉/RM）交易。此学费为 2022 年收费明细。如遇费用调整，将以新的收费为准。

兑换率：1 美金相等于 4 令吉。1 令吉相等于 1.60 人民币。此兑换率仅供参考。

**世纪大学保留在不另行通知下调整费用的权力。





SEGi
University



教育学哲学博士学位
PhD (Education) by Research

1.	课程介绍	<p>教育学哲学博士是专为想要在专业发展上于领域或学术界上担任领袖的教师们而量身裁造的课程。</p> <p>这项课程不涵盖教学实践，纯粹以科研为主，此类型的教学模式让学生们透过质量监督，课程中所学习到的科研方法应用在自己感兴趣的研究课题上。学生们必修进阶定量研究方法以及进阶定性研究方法。</p> <p>学生们不仅有机会对所专研的课题有更深入的认识，同时也将成为在专业操守价值，社会责任及专业精神上的专家。</p>		
2.	课程设置	<table border="0" style="width: 100%;"> <tr> <td style="width: 50%; vertical-align: top;"> <u>第一学年</u> <u>第三学年</u> 高级定量研究方法 研究与论文 高级定性研究方法 研究计划与研讨会 研究与论文 </td> <td style="width: 50%; vertical-align: top; text-align: center;"> <u>第二学年</u> 研究与论文 </td> </tr> </table>	<u>第一学年</u> <u>第三学年</u> 高级定量研究方法 研究与论文 高级定性研究方法 研究计划与研讨会 研究与论文	<u>第二学年</u> 研究与论文
<u>第一学年</u> <u>第三学年</u> 高级定量研究方法 研究与论文 高级定性研究方法 研究计划与研讨会 研究与论文	<u>第二学年</u> 研究与论文			
3.	开课日期	<p>常规班：2月，6月，7月，9月 集中授课班：1月，6月</p>		
4.	学制	3年 - 6年		



5.	入学要求	<p>1. 相关领域的硕士学位</p> <p>2. 论文方向约 1,000 - 1,500 字</p> <table border="1" data-bbox="500 352 1377 905"> <tr> <td data-bbox="500 352 581 478">1</td> <td data-bbox="581 352 1024 478">Educational leadership, management and governance</td> <td data-bbox="1024 352 1377 478">教育领导、管理和治理</td> </tr> <tr> <td data-bbox="500 478 581 562">2</td> <td data-bbox="581 478 1024 562">Language, linguistics and literature</td> <td data-bbox="1024 478 1377 562">语言、语言学（语言理论）和文学</td> </tr> <tr> <td data-bbox="500 562 581 646">3</td> <td data-bbox="581 562 1024 646">Educational practices and learning</td> <td data-bbox="1024 562 1377 646">教育实践和学习</td> </tr> <tr> <td data-bbox="500 646 581 688">4</td> <td data-bbox="581 646 1024 688">Inclusion and diversity</td> <td data-bbox="1024 646 1377 688">包容性和多样性</td> </tr> <tr> <td data-bbox="500 688 581 730">5</td> <td data-bbox="581 688 1024 730">Educational technology</td> <td data-bbox="1024 688 1377 730">教育技术(教育科技)</td> </tr> <tr> <td data-bbox="500 730 581 772">6</td> <td data-bbox="581 730 1024 772">Teacher education</td> <td data-bbox="1024 730 1377 772">教师教育</td> </tr> <tr> <td data-bbox="500 772 581 905">7</td> <td data-bbox="581 772 1024 905">Internationalisation and globalisation of education</td> <td data-bbox="1024 772 1377 905">国际化与育教全球化</td> </tr> </table> <p>3. 英语要求（开课之前，必须提交以下其中一个考试成绩）</p> <table border="1" data-bbox="500 982 1344 1598"> <tr> <td data-bbox="500 982 1073 1087">欧洲语言共同参考框架 CEFR</td> <td data-bbox="1073 982 1344 1087">CEFR High B1</td> </tr> <tr> <td data-bbox="500 1087 1073 1192">雅思 IELTS</td> <td data-bbox="1073 1087 1344 1192">5.0</td> </tr> <tr> <td data-bbox="500 1192 1073 1346">剑桥领思 Cambridge English Qualifications and Tests (Linguaskill)</td> <td data-bbox="1073 1192 1344 1346">154</td> </tr> <tr> <td data-bbox="500 1346 1073 1409">MUET</td> <td data-bbox="1073 1346 1344 1409">Band 3</td> </tr> <tr> <td data-bbox="500 1409 1073 1503">托福 TOEFL iBT</td> <td data-bbox="1073 1409 1344 1503">42</td> </tr> <tr> <td data-bbox="500 1503 1073 1598">Pearson Test of English (PTE)</td> <td data-bbox="1073 1503 1344 1598">47</td> </tr> </table>	1	Educational leadership, management and governance	教育领导、管理和治理	2	Language, linguistics and literature	语言、语言学（语言理论）和文学	3	Educational practices and learning	教育实践和学习	4	Inclusion and diversity	包容性和多样性	5	Educational technology	教育技术(教育科技)	6	Teacher education	教师教育	7	Internationalisation and globalisation of education	国际化与育教全球化	欧洲语言共同参考框架 CEFR	CEFR High B1	雅思 IELTS	5.0	剑桥领思 Cambridge English Qualifications and Tests (Linguaskill)	154	MUET	Band 3	托福 TOEFL iBT	42	Pearson Test of English (PTE)	47
1	Educational leadership, management and governance	教育领导、管理和治理																																	
2	Language, linguistics and literature	语言、语言学（语言理论）和文学																																	
3	Educational practices and learning	教育实践和学习																																	
4	Inclusion and diversity	包容性和多样性																																	
5	Educational technology	教育技术(教育科技)																																	
6	Teacher education	教师教育																																	
7	Internationalisation and globalisation of education	国际化与育教全球化																																	
欧洲语言共同参考框架 CEFR	CEFR High B1																																		
雅思 IELTS	5.0																																		
剑桥领思 Cambridge English Qualifications and Tests (Linguaskill)	154																																		
MUET	Band 3																																		
托福 TOEFL iBT	42																																		
Pearson Test of English (PTE)	47																																		

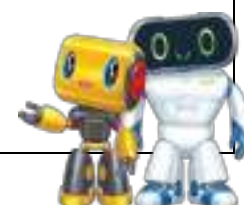

6.	毕业要求	<ol style="list-style-type: none"> 1. 通过论文及答辩 2. 不需对外发表 3. 没有平均学分绩点要求 4. 论文字数：80,000 - 100,000 字 5. 答辩：内部审核员：1 位，外部审核员：2 位
7.	延期博士课程	<p>不超过 6 年完成课程 第四年开始每 6 个月收取一次延期费用</p> <p>延期费用为 RM 3,000</p>
8.	学位认可	<ul style="list-style-type: none"> - 由世纪大学颁发授予的学位证书 - 此课程符合马来西亚学术资格鉴定机构（MQA）要求





SEGi
University

Towards
R4.0

2022 年 教育学哲学博士学位 学费

项目	马币 (RM)	美金 (USD)
国际学生入学申请费	500	125
注册费	500	125
签证费	2,150	538
国际学生行政费与手续费	6,800	1,700
押金	300	75
第一学年设施费	3,000	750
第一学年学费	23,360	5,840
第二学年设施费	4,000	1,000
第二学年学费	23,340	5,835
第二年续签费	1,000	250
第三年续签费	1,000	250
总额	65,950	16,488

注：所有收费均以马币（令吉/RM）交易。此学费为 2022 年收费明细。如遇费用调整，将以新的收费为准。

兑换率：1 美金相等于 4 令吉。1 令吉相等于 1.60 人民币。此兑换率仅供参考。

**世纪大学保留在不另行通知下调整费用的权力。





SEGi
University

Towards
R4.0

信息技术哲学博士学位
PhD (Information Technology) by Research

1.	课程介绍	信息技术哲学博士课程一项以科研为主的学术学位，这项课程旨在栽培资讯科技领域上的专才学者。课程为学者们开拓四条主要就职管道，他们可以成为高等学府的教职、在有利可图的资讯科技领域担任顾问、自立门户成为高科技企业家或者在领域研发或由政府资助的研究所担任科研要职。												
2.	课程设置	<table><tr><td><u>第一学年</u></td><td><u>第二学年</u></td></tr><tr><td><u>第三学年</u></td><td></td></tr><tr><td>高级研究方法与设计</td><td>研究与论文</td></tr><tr><td>研究与论文</td><td></td></tr><tr><td>研究计划与研讨会</td><td></td></tr><tr><td>研究与论文</td><td></td></tr></table>	<u>第一学年</u>	<u>第二学年</u>	<u>第三学年</u>		高级研究方法与设计	研究与论文	研究与论文		研究计划与研讨会		研究与论文	
<u>第一学年</u>	<u>第二学年</u>													
<u>第三学年</u>														
高级研究方法与设计	研究与论文													
研究与论文														
研究计划与研讨会														
研究与论文														
3.	开课日期	常规班：2月，6月，7月，9月 集中授课班：1月，6月												
4.	学制	3年 - 6年												



5.	入学要求	<p>1. 相关领域的硕士学位</p> <p>2. 论文方向约 1,000 - 1,500 字</p> <table border="1" data-bbox="505 359 1398 741"> <tr> <td>1</td> <td>Engineering Education</td> <td>工程教育</td> </tr> <tr> <td>2</td> <td>Software Requirements</td> <td>软件需求</td> </tr> <tr> <td>3</td> <td>E-Commerce</td> <td>电子商务</td> </tr> <tr> <td>4</td> <td>Techniques and Tools for Internet Traffic Measurement</td> <td>互联网流量测量的技术和工具</td> </tr> <tr> <td>5</td> <td>Information System</td> <td>信息系统</td> </tr> <tr> <td>6</td> <td>Internet of Things</td> <td>物联网</td> </tr> <tr> <td>7</td> <td>Blockchain</td> <td>区块链</td> </tr> </table> <p>3. 英语要求（开课之前，必须提交以下其中一个考试成绩）</p> <table border="1" data-bbox="505 825 1349 1434"> <tr> <td>欧洲语言共同参考框架 CEFR</td> <td>CEFR Mid B2</td> </tr> <tr> <td>雅思 IELTS</td> <td>6.0</td> </tr> <tr> <td>剑桥领思 Cambridge English Qualifications and Tests (Linguaskill)</td> <td>169</td> </tr> <tr> <td>MUET</td> <td>Band 4</td> </tr> <tr> <td>托福 TOEFL iBT</td> <td>60</td> </tr> <tr> <td>Pearson Test of English (PTE)</td> <td>59</td> </tr> </table>	1	Engineering Education	工程教育	2	Software Requirements	软件需求	3	E-Commerce	电子商务	4	Techniques and Tools for Internet Traffic Measurement	互联网流量测量的技术和工具	5	Information System	信息系统	6	Internet of Things	物联网	7	Blockchain	区块链	欧洲语言共同参考框架 CEFR	CEFR Mid B2	雅思 IELTS	6.0	剑桥领思 Cambridge English Qualifications and Tests (Linguaskill)	169	MUET	Band 4	托福 TOEFL iBT	60	Pearson Test of English (PTE)	59
1	Engineering Education	工程教育																																	
2	Software Requirements	软件需求																																	
3	E-Commerce	电子商务																																	
4	Techniques and Tools for Internet Traffic Measurement	互联网流量测量的技术和工具																																	
5	Information System	信息系统																																	
6	Internet of Things	物联网																																	
7	Blockchain	区块链																																	
欧洲语言共同参考框架 CEFR	CEFR Mid B2																																		
雅思 IELTS	6.0																																		
剑桥领思 Cambridge English Qualifications and Tests (Linguaskill)	169																																		
MUET	Band 4																																		
托福 TOEFL iBT	60																																		
Pearson Test of English (PTE)	59																																		
6.	毕业要求	<p>1. 通过论文及答辩</p> <p>2. 发表至少 2 篇论文在索引期刊/参考期 (ISI/SCOPUS/ERA)</p> <p>3. 没有平均学分绩点要求</p> <p>4. 论文字数：30,000 - 60,000 字</p> <p>5. 答辩：内部审核员：1 位，外部审核员：2 位</p>																																	

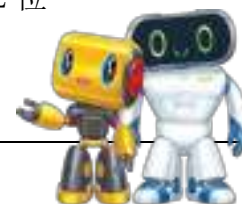

7.	延期博士课程	不超过 6 年完成课程 第四年开始每 6 个月收取一次延期费用 延期费用为 RM 3,000
8.	学位认可	<ul style="list-style-type: none">- 由世纪大学颁发授予的学位证书- 此课程符合马来西亚学术资格鉴定机构（MQA）要求





SEGi
University



2022 年 信息科技博士学位 学费

项目	马币 (RM)	美金 (USD)
国际学生入学申请费	500	125
注册费	500	125
签证费	2,150	538
国际学生行政费与手续费	6,800	1,700
押金	300	75
第一学年设施费	3,000	750
第一学年学费	14,400	3,600
第二学年设施费	4,000	1,000
第二学年学费	14,400	3,600
第二年续签费	1,000	250
第三年续签费	1,000	250
总额	48,050	12,013

注：所有收费均以马币（令吉/RM）交易。此学费为 2022 年收费明细。如遇费用调整，将以新的收费为准。

兑换率：1 美金相等于 4 令吉。1 令吉相等于 1.60 人民币。此兑换率仅供参考。

**世纪大学保留在不另行通知下调整费用的权力。





SEGi
University



工程学哲学博士学位
PhD (Engineering) by Research

1.	课程介绍	<p>工程学哲学博士学位为学生们提供工程学上的深入专业知识以便有效解决科研与工程难题。</p> <p>这项博士课程让学生们紧追工程学领域上的最新发展进程，培养学生们的科研竞争力进而满足社会需求，此外也可作为个人创新与独创的开拓平台。</p> <p>在课程架构所带来的优势以及资深学术团队的指导下，毕业生们将掌握更为进阶与高级的分析思维技巧，同时为未来市场上的新挑战做好准备。</p>		
2.	课程设置	<table border="0" style="width: 100%;"> <tr> <td style="width: 50%; vertical-align: top;"> <u>第一学年</u> <u>第三学年</u> 高级研究方法与设计 研究与论文 研究计划与研讨会 研究与论文 </td> <td style="width: 50%; vertical-align: top; text-align: right;"> <u>第二学年</u> 研究与论文 </td> </tr> </table>	<u>第一学年</u> <u>第三学年</u> 高级研究方法与设计 研究与论文 研究计划与研讨会 研究与论文	<u>第二学年</u> 研究与论文
<u>第一学年</u> <u>第三学年</u> 高级研究方法与设计 研究与论文 研究计划与研讨会 研究与论文	<u>第二学年</u> 研究与论文			
3.	开课日期	<p>常规班：2月，6月，7月，9月 集中授课班：1月，6月</p>		
4.	学制	3年 - 6年		
5.	入学要求	<p>1. 相关领域的硕士学位</p>		

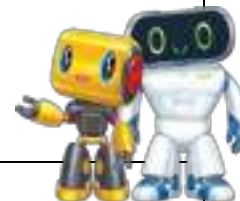

2. 论文方向约 1,000 - 1,500 字

Mechanical Engineering	1	Optimization; Vibration; Renewal Energy 优化; 振动; 再生能源
	2	Genetic Algorithms Optimisation; Computer Vision System; Automation System 遗传算法优化; 计算机视觉系统; 自动化系统
	3	Control, state estimation, simultaneous observation, smart agriculture, vertical farming, renewable energy 控制、状态估计、同步观测、智慧农业、垂直农业、可再生能源
	4	Biopolymer, Green composites, Materials characterizations 生物聚合物、绿色复合材料、材料特性
	5	Remanufacturing Design, Optimisation 再制造设计、优化
	6	Building Ventilation, Renewable Energy, Optimization 建筑通风、可再生能源、优化
	7	Dynamic simulation and finite elements analysis in robotic and machine, sensor and IOT, metal work operation, and additive manufacturing. 机器人技术和机械动态模拟和有限元分析、传感器和物联网、金属加工操作、和添加剂制造
	8	Industrial Revolution 4.0, Control Systems, Lean Manufacturing, Advance Manufacturing processes 工业革命 4.0、控制系统、精益制造、先进制造工艺
	9	Automation, Robotics, Expert System 自动化、机器人、专家系统
	10	Metal Forming, Precision Forming, Tools and Dies Design, FEM on plasticity.

				金属成型、精密成型、工具和模具设计、塑性有限元法。
		Chemical Engineering	1	Membrane Technology, Nanotechnology, Wastewater Reclamation 膜技术、纳米技术、废水回收
			2	Waste to wealth (Biotechnology), Biogas, Renewable Energy, Factorial Analysis, Process Optimization. 变废为宝（生物技术）、沼气、可再生能源、因子分析、过程优化。
			3	Supercritical carbon dioxide extraction and solvent extraction 超临界二氧化碳萃取和溶剂萃取
			4	Environmental pollution focusing on oil remediation, energy management, green technology, smart agriculture 环境污染聚焦石油修复、能源管理、绿色科技、智慧农业
			5	Water treatment, nanoparticles, membrane separation, materials for 3D printing, engineering education 水处理、纳米粒子、膜分离、3D 打印材料、工程教育
			6	Solid waste management, sustainable supply chain management 固废管理、可持续性供应链管理
			7	Wastewater treatment and design, Membrane bioreactor, Forward osmosis, Solid waste engineering 废水处理与设计、膜生物反应器、正渗透、固废工程
		Civil Engineering	1	Artificial Neural Network, Hydrological Modelling, SWAT model 人工神经网络、水文建模、SWAT 模型
			2	Civil Engineering (Material - Timber Structure) 土木工程（材料-木结构）
		Electronics Engineering	1	Microfluidics, Green Technology, Coding 微流体、绿色技术、编码

		<table border="1"> <tr> <td>2</td> <td>Renewable Energy, Solar Photovoltaic 可再生能源、太阳能光伏</td> </tr> <tr> <td>3</td> <td>Electronic Communication, Microwave & Radio Frequency 电子通讯、微波与射频</td> </tr> </table> <p>3. 英语要求（开课之前，必须提交以下其中一个考试成绩）</p> <table border="1"> <tr> <td>欧洲语言共同参考框架 CEFR</td> <td>CEFR High B1</td> </tr> <tr> <td>雅思 IELTS</td> <td>5.0</td> </tr> <tr> <td>剑桥领思 Cambridge English Qualifications and Tests (Linguaskill)</td> <td>154</td> </tr> <tr> <td>MUET</td> <td>Band 3</td> </tr> <tr> <td>托福 TOEFL iBT</td> <td>42</td> </tr> <tr> <td>Pearson Test of English (PTE)</td> <td>47</td> </tr> </table>	2	Renewable Energy, Solar Photovoltaic 可再生能源、太阳能光伏	3	Electronic Communication, Microwave & Radio Frequency 电子通讯、微波与射频	欧洲语言共同参考框架 CEFR	CEFR High B1	雅思 IELTS	5.0	剑桥领思 Cambridge English Qualifications and Tests (Linguaskill)	154	MUET	Band 3	托福 TOEFL iBT	42	Pearson Test of English (PTE)	47
2	Renewable Energy, Solar Photovoltaic 可再生能源、太阳能光伏																	
3	Electronic Communication, Microwave & Radio Frequency 电子通讯、微波与射频																	
欧洲语言共同参考框架 CEFR	CEFR High B1																	
雅思 IELTS	5.0																	
剑桥领思 Cambridge English Qualifications and Tests (Linguaskill)	154																	
MUET	Band 3																	
托福 TOEFL iBT	42																	
Pearson Test of English (PTE)	47																	
6.	毕业要求	<ol style="list-style-type: none"> 1. 通过论文及答辩 2. 发表至少 2 篇论文在索引期刊/参考期 (ISI/SCOPUS/ERA) 3. 没有平均学分绩点要求 4. 论文字数：30,000 - 60,000 字 5. 答辩：内部审核员：1 位，外部审核员：2 位 																
7.	延期博士课程	<p>不超过 6 年完成课程 第四年开始每 6 个月收取一次延期费用</p>																

		延期费用为 RM 3,000
8.	学位认可	<ul style="list-style-type: none">- 由世纪大学颁发授予的学位证书- 此课程符合马来西亚学术资格鉴定机构（MQA）要求





SEGi
University

Towards
R4.0

2022 年 工程学哲学博士学位 学费

项目	马币 (RM)	美金 (USD)
国际学生入学申请费	500	125
注册费	500	125
签证费	2,150	538
国际学生行政费与手续费	6,800	1,700
押金	300	75
第一学年设施费	3,000	750
第一学年学费	23,360	5,840
第二学年设施费	4,000	1,000
第二学年学费	23,340	5,835
第二年续签费	1,000	250
第三年续签费	1,000	250
总额	65,950	16,488

注：所有收费均以马币（令吉/RM）交易。此学费为 2022 年收费明细。如遇费用调整，将以新的收费为准。

兑换率：1 美金相等于 4 令吉。1 令吉相等于 1.60 人民币。此兑换率仅供参考。

**世纪大学保留在不另行通知下调整费用的权力。





工商管理博士学位
Doctor of Business Administration

1.	课程介绍	<p>有效经营及管理对于企业来说是至关重要且不可或缺的，因此吸取工商管理专业知识绝对是一个明智的选择。</p> <p>工商管理博士学位拓展学生们全方位的专业知识，学习迈入商界所必备的知识。</p> <p>世纪大学所开办的工商管理博士学位课程是一项结合作业与研究的课程，让管理级人员与专业人士在实际作业与政策上作出贡献。此课程强调以全球管理角度了解学科间的应用知识。世纪的DBA 是一项以研究为基础的最高级商务资历。</p> <p>此课程也被视为通往高级管理层的商学系课程，以达到各企业对相关职位所要求的知识与技巧。</p> <p>课程的整体目标是：</p> <ul style="list-style-type: none"> • 通过应用现有的知识与理论框架加强并对专业实践作出贡献。 • 通过关键审核，系统地应用理论及实践研究知识专注于现有的商务课题。 • 提供个人发展机会以达致更高的专业实践效力。
2.	课程设置	<p><u>第一学年</u></p> <ul style="list-style-type: none"> • 管理理论与政策 • 策略人力资源管理及领导力 • 国际商务与全球化 • 组织行为：理论与进阶实践 • 策略市场营销管理进阶实践 • 进阶财务管理 <p><u>第二学年</u></p> <ul style="list-style-type: none"> • 策略性改革与质量管理 • 进阶研究方法 • 研究提案



		<ul style="list-style-type: none"> • 财务会计与公司治理 • 高级数据分析 <p>第三学年</p> <ul style="list-style-type: none"> • 工商管理博士论文 												
3.	开课日期	1月, 5月, 8月												
4.	学制	3年 - 7年												
5.	入学要求	<p>1. 相关领域的硕士学位</p> <p>2. 英语要求 (开课之前, 必须提交以下其中一个考试成绩)</p> <table border="1"> <tr> <td>欧洲语言共同参考框架 CEFR</td> <td>CEFR Mid B2</td> </tr> <tr> <td>雅思 IELTS</td> <td>6.0</td> </tr> <tr> <td>剑桥领思 Cambridge English Qualifications and Tests (Linguaskill)</td> <td>169</td> </tr> <tr> <td>MUET</td> <td>Band 4</td> </tr> <tr> <td>托福 TOEFL iBT</td> <td>60</td> </tr> <tr> <td>Pearson Test of English (PTE)</td> <td>59</td> </tr> </table>	欧洲语言共同参考框架 CEFR	CEFR Mid B2	雅思 IELTS	6.0	剑桥领思 Cambridge English Qualifications and Tests (Linguaskill)	169	MUET	Band 4	托福 TOEFL iBT	60	Pearson Test of English (PTE)	59
欧洲语言共同参考框架 CEFR	CEFR Mid B2													
雅思 IELTS	6.0													
剑桥领思 Cambridge English Qualifications and Tests (Linguaskill)	169													
MUET	Band 4													
托福 TOEFL iBT	60													
Pearson Test of English (PTE)	59													
6.	毕业要求	1. 完成所有课程												

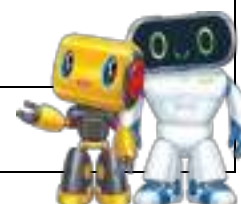

		<p>2. 通过论文及答辩</p> <p>3. 论文字数：80,000 - 100,000 字</p> <p>4. 答辩：内部审核员：1 位，外部审核员：2 位</p>
7.	延期博士课程	<p>不超过 7 年完成课程</p> <p>第四年开始每 6 个月收取一次延期费用</p> <p>延期费用为 RM 3,000</p>
8.	学位认可	<ul style="list-style-type: none"> - 由世纪大学颁发授予的博士学位证书 - 此课程符合马来西亚学术资格鉴定机构（MQA）要求





SEGi
University



2022 年 工商管理博士学位 学费

项目	马币 (RM)	美金 (USD)
国际学生入学申请费	500	125
注册费	500	125
签证费	2,150	538
国际学生行政费与手续费	6,800	1,700
押金	300	75
第一学年设施费	3,000	750
第一学年学费	25,060	6,265
第二学年设施费	4,000	1,000
第二学年学费	25,040	6,260
第二年续签费	1,000	250
第三年续签费	1,000	250
总额	69,350	17,338

注：所有收费均以马币（令吉/RM）交易。此学费为 2022 年收费明细。如遇费用调整，将以新的收费为准。

兑换率：1 美金相等于 4 令吉。1 令吉相等于 1.60 人民币。此兑换率仅供参考。

**世纪大学保留在不另行通知下调整费用的权力。

备注：

学生须在抵达马来西亚的第一天缴清相关的费用，以便校方能为学生安排在抵达马来西亚后的入学程序。

尚未缴清相关费用的学生将无法如期完成体检和呈交护照，以及上课和享用校内设施。如果学生无法在指定的期限内缴清学费，本校有权取消该学生的学籍。





SEGi
University

Towards
R4.0

世纪大学宿舍介绍

A. CASA Residence 世纪大学学生宿舍公寓特征:

- 26 层楼,
- 24 小时保安以及闭路电视
- 游泳池, 便利店
- 步行 5 分钟就可以到达大学
- 3 房一厅公寓式, 大房附独立卫生间
- 可容纳 7 位学生
- 可选择单人房或双人房



含有的家私包括了:

- 床架, 窗褥, 衣橱, 桌椅
- 饭桌与椅子
- 冰箱, 电子炉
- 空调



B. 在校宿舍 宿舍特征:

- 4 层楼, 一共有 2 栋
- 24 小时保安以及闭路电视
- 游泳池, 便利店, 餐厅
- 宿舍式房间
- 3 人房



含有的家私包括了:

- 床架, 窗褥, 衣橱, 桌椅
- 空调
- 公用卫生间, 洗衣机 (投币式), 干衣机 (投币式)
- 饮水机
- 宽频



如何申请:

- 学生必须填上世纪大学宿舍申请表
- 宿舍房间安排是先到先得，所以欲申请寄宿的学生必须向大学





SEGi
University

Towards
R4.0

世纪大学宿舍费用

房型	宿舍租金 (马币)	一年 (马币)
5 人间配空调公寓 5 Pax (A/C)		
Master Twin 大房两人	650	7,800
Middle Twin 中房两人	530	6,360
Small Single 单人间	700	8,400
5 人间无空调公寓 5 Pax (Non A/C)		
Master Twin 大房两人	550	6,600
Middle Twin 中房两人	450	5,400
Small Single 单人间	600	7,200
3 人间空调公寓 3 Pax (A/C)		
Master Single 大房单人间	1,300	15,600
Middle Single 中房单人间	1,060	12,720
Small Single 单人间	700	8,400



SEGi
University

Towards
R4.0

世纪大学介绍

世纪大学 (SEGi University) 成立于 1977 年近 45 年来从不间断地造就出各领域的佼佼者和领袖。世纪大学集团前身系统学院 (Systematic College) 率先于吉隆坡商业中枢敞开升学之门, 开办各类专业课程。自此, 集团顺应马来西亚对高等教育和专业资格日益增长的需求, 迅速扩张规模。如今, 世纪大学集团成为马来西亚其中一所规模最为庞大的私立高等教育机构, 全马五大校区 (哥打白沙罗, 吉隆坡, 梳邦再也, 槟城及古晋) 为超过 18,000 名在籍学生, 其中 6,000 多名国际学生。世纪大学载造满足就业领域及学生所需要的课程令世纪的毕业生在就业市场占尽优势, 学生们不仅在毕业后容易觅得良职, 更有不少毕业生成为各领域的领袖, 造福社会。

世纪同时, 为了让学生们能在本地考获国外知名大学的相关专业文凭世纪大学与国际知名大学携手合作开办更为全球化的优质课程并定期审核课程的素质 以确保确保课程符合素质。





SEGi
University



QS 亚洲大学排名

《QS 亚洲大学排名》（英文：QS Asian University Rankings）是英国高等教育咨询机构 QS 公司 《朝鲜日报》合作，针对亚洲高校所推出的地区性大学排名。该榜单于 2009 年首次发布，随后每年更 此排名的部分准则与主要的《QS 世界大学排名》一样，但也修改了一些指标及比重，故两者在同 出的亚洲高校排名并不一致。

在 2022 年《QS 亚洲大学排名》中， 世纪大学位居排名 291-300， 名列前 44%。世纪大学也荣获 QS 世界大学排名（亚洲）“国际学生”指数排名前 4。

同时，世纪大学被评为杰出 QS 五星+卓越评级的全球 19 所大学之一，以及马来西亚两所大学之一。QS 星（QS Stars™）评级系统根据预先制定的国际标准对大学的各种重要绩效指标进行评估。QS Stars™ 涵盖的标准范围比任何世界排名都更广泛，因此更可以体现被评级的教育机构的卓越性和多样性。

世纪大学也在教学、国际化、线上学习、艺术与文化、就业能力、学术发展、专业标准（医学学士和外科学士）以及包容性八个重要绩效指标评估中获得 5 星评级，更是荣获专业标准（医学学士和外科学士）5 星评级的第一所马来西亚大学。





SEGI
University



国内认可

教育部教育涉外监管信息网是中华人民共和国教育部发布各科教育涉外活动监督与管理信息的专门网站，中华人民共和国教育部国际合作与交流司主管世纪大学(SEGI University)学历和学位获得马来西亚教育部认可，获得国内认可和中国教育部认证，并被批准招收国外留学生.同时，世纪大学已经通过并获得中国驻马来西亚大使馆的资格认证，是中国政府认证并承认学历和学位的国外大学，可通过教育部网站进行查询。

中华人民共和国教育部

教育涉外监管信息网
jsj.moe.gov.cn

2016年11月14日 星期二

[首页](#)
[法规文件](#)
[政策解读](#)
[预警信息](#)
[重要动态](#)
[涉外办学](#)
[国外院校](#)
[专家访谈](#)
[案例点评](#)

新闻查询 [查询](#)

1 首页

马来西亚

2016年11月13日

高等教育体制简介 1

英文(或者源语言)校名: SEGI University
 院校中文校名: 世纪大学
 官方网站: www.segi.edu.my
 院校性质: 私立大学
 地址: No.9, Jalan Teknologi, Taman Sains, Selangor, Kota Damansara PJU 5, 47810 Petaling Jaya.
 电话: 603-6145 2777
 传真: 603-6145 2666
 邮件: infokd@segi.edu.my



SEGi University Kota Damansara (DU031-B)

No. 9, Jalan Teknologi, Taman Sains Selangor, Kota Damansara,
PJU 5, 47810 Petaling Jaya, Selangor Darul Ehsan.

☎ 603 6145 1777

📞 011 1210 6389

📞 1800 88 7344

The best in you, made

POSSIBLE

本册资料以2020年6月列印时间为准。任何更改将另行通知。
2020年版权所有。

SCAN ME



DOWNLOAD OUR FREE APP



segiuniversity.edu.my

